Domenica 10 aprile 2022
nr. 15/2022

Comunità Parrocchiale di S. Francesca Cabrini – LODI

Comunità Viva

SETTIMANALE

DOMENICA DELLE PALME

SETTIMANA SANTA

Fratelli tutti: SENZA UN PROGETTO PER TUTTI

Senza un progetto per tutti. E' il giudizio durissimo che Francesco esprime sulla incapacità della politica di discutere progetti a lungo termine per lo sviluppo di tutti e per il bene comune. Non abbiamo bisogno -scrive il Papa- di «ricette effimere di marketing che trovano nella distruzione dell'altro la risorsa più efficace» (n. 15); «abbiamo bisogno di costituirci in un "noi" che abita la Casa comune».

Diversamente, non riusciremo ad arginare quei poteri economici per i quali «certe parti dell'umanità sembrano sacrificabili», le persone non sono più sentite come un valore primario e cibo ed esseri umani sono accomunati nell'essere fatti oggetto di scarto (cfr. n. 18-19). Tra i tanti modi in cui ciò avviene il Papa cita l'ossessione di ridurre i costi del lavoro con la produzione di disoccupazione, il razzismo sempre latente (cfr. n. 20) e una ricchezza accresciuta senza equità (cfr. n. 21).

Le regole del mercato sono risultate efficaci per la crescita, ma non per la costruzione dell'umano integrale. I diritti umani, condizione necessaria per lo sviluppo economico e sociale, ancora oggi non valgono per tutti, non sono universali.

Il modello economico dominante, fondato sul profitto, «non esita a sfruttare, scartare e perfino uccidere l'uomo» (n. 22). Ne sono esempio eloquente le donne, in gran parte del mondo «doppiamente povere». Se i proclami riconoscono loro gli stessi diritti degli uomini, «le decisioni e la realtà gridano un altro messaggio» (n. 23).

Le situazioni di violenza in cui versano molti luoghi della terra non fanno che alimentare paura e insicurezza, sentimenti che diventano terreno fertile per le mafie, false "protettrici" dei dimenticati.

Don Franco

La Parola del Signore: Lc 22,14-23,56

I PIEDI DI DIO PERCORRONO LE STRADE DELLA STORIA

Sono i giorni supremi, e il respiro del tempo profondo cambia ritmo; la liturgia rallenta, prende un altro passo, accompagna con calma, quasi ora per ora, gli ultimi giorni di Gesù: dall'ingresso in Gerusalemme, alla corsa di Maddalena nel giardino, quando vede la pietra del sepolcro vestirsi di angeli. Per quattro sere di seguito, Gesù lascia il tempio e i duri conflitti e si rifugia a Betania: nella casa dell'amicizia, nel cerchio caldo degli amici, Lazzaro Marta Maria, quasi a riprendere il fiato del coraggio. Ha bisogno di sentirsi non solo il Maestro ma l'Amico. ***L'amicizia non è un tema minore del Vangelo.*** Ci fa passare dall'anonimato della folla a un volto unico, quello di Maria che prende fra le sue mani i piedi di Gesù, li tiene vicini a sé, stretti a sé, ben povero tesoro, dove non c'è nulla di divino, dove

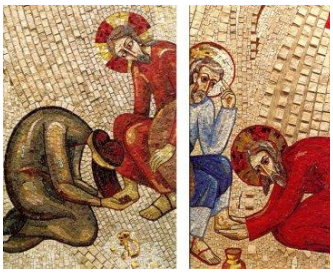

Marco Rupnik
Lavande dei piedi

Gesù sente la stanchezza di essere uomo. Carezze di nardo su quei piedi, così lontani dal cielo, così vicini alla polvere di cui siamo fatti: con polvere del suolo Dio fece Adamo. Piedi sulle strade di Galilea, piedi che mi hanno camminato sul cuore, che mi hanno camminato nel profondo, là dove io sono polvere e cenere. Una carezza sui piedi di Dio. Dio non ha ali, ma piedi per perdersi nelle strade della storia, per percorrere i miei sentieri.

Nell'ultima sera, Gesù ripeterà i gesti dell'amica, in ginocchio davanti ai suoi, i loro piedi fra le sue mani. Una donna e Dio si incontrano negli stessi gesti inventati non dall'umiltà, ma dall'amore. Quando ama, l'uomo compie gesti divini. Quando ama, Dio compie gesti molto umani. Ama con cuore di carne.

Poi Gesù si consegna alla morte. Perché? Per essere con me e come me. Perché io possa essere con lui e come lui. Essere in croce è ciò che Dio, nel suo amore, deve all'uomo che è in croce. L'amore conosce molti doveri, ma il primo è di essere insieme con l'amato, è "passione d'unirsi" (*Tommaso d'Aquino*). Dio entra nella morte perché là va ogni suo figlio. La croce è l'abisso dove Dio diviene l'amante. E ci trascinerà fuori, in alto, con la sua pasqua. È qualcosa che mi stordisce: un Dio che mi ha lavato i piedi e non gli è bastato, che ha dato il suo corpo da mangiare e non gli è bastato, lo vedo pendere nudo e disonorato, e devo distogliere lo sguardo. Poi giro ancora la testa, torno a guardare la croce e vedo uno a braccia spalancate che mi grida: ti amo. Proprio me? Sanguina e grida, o forse lo sussurra, per non essere invadente: ti amo. ***Entra nella morte e la attraversa,*** raccogliendoci tutti dalle lontananze più sperdute, e Dio lo risuscita perché sia chiaro che un amore così non può andare perduto, e che chi vive come lui ha vissuto ha in dono la sua vita indistruttibile. *(P. Ermes Ronchi – Avvenire 8.4.2022)*

INTENZIONI SANTE MESSE

LUNEDÌ SANTO 11 aprile	
Ore 9.00	Cremascoli Jole e Tonino Carena Caterina (f.c. Alba)
Ore 18.00	Geroli Giuseppe e Teresa
MARTEDÌ SANTO 12 aprile	
Ore 9.00	Simonetta Angela e Stefania Sacchi Naborre Defunti Famiglia Piaggi
Ore 18.00	Molinari Mariuccia Alloni Fam. Ceresa Motta
MERCOLEDÌ SANTO 13 aprile	
Ore 9.00	Piera e Gina
Ore 18.00	Gatti Adriano e Famiglia Montagna Ivano Famiglia Bignamini Carolfi Famiglia Lupi
GIOVEDÌ SANTO 14 aprile	
Ore 21.00	*S. Messa nel ricordo della Ultima Cena del Signore*
VENERDÌ SANTO 15 aprile	
Ore 8.30	Ufficio delle Letture
Ore 11.30	Via Crucis per Ragazzi (Oratorio)
Ore 15.00	Via Crucis per tutti in Chiesa
Ore 21.00	*Celebrazione della Passione del Signore*
SABATO SANTO 16 aprile	
Ore 8.30	Ufficio delle Letture
Ore 21.30	*Veglia con S. Messa di Pasqua*
DOMENICA 17 aprile PASQUA DI RISURREZIONE	
Ore 8.00	*PER LA COMUNITA'*
Ore 10.00	*PER LA COMUNITA'*
Ore 11.30	*PER LA COMUNITA'*
Ore 18.00	*PER LA COMUNITA'*

www.cabrinilodi.it

NOTIZIE, APPUNTAMENTI E IMPEGNI DELLA SETTIMANA

CONFESSIONI PASQUALI

➔ **Per adolescenti:** Martedì 12 ore 21

➔ **Per tutti:**

Giovedì 14 – Dopo la S. Messa delle 21 fino alle ore 24
Venerdì 15 ore 15.30 - 17
Venerdì 15 – Dopo l'Azione Liturgica delle 21 alle ore 24
Sabato 16 ore 9.30 – 11.00 + ORE 15.30 -18.30

==========

CELEBRAZIONI SETTIMANA SANTA

Domenica delle Palme (10 Aprile):
Ss. Messe ore 8 – 10 – 18 (*11.30 Sospesa*)
Benedizione Ulivi ore 9.45 – Parco Solidarietà Via Don Maggi
➔ *Segue la Processione alla Chiesa e S. Messa in Oratorio.*

Lunedì Santo (11 Aprile):
➔Ore 21: Via Crucis per ilquartiere

Ritrovo in Via Ungaretti (curva Spina Verde). Percorso: Via Ungaretti – Via Cavezzali – Via del Pratello – Via Pace di Lodi Via Strabone – Via S. Bassiano – P.za XXV Aprile – Chiesa

(Un sentito grazie a quanti illumineranno il percorso)

Giovedì Santo (14 Aprile)
➔ Ore 21: S. Messa nel ricordo dell'Ultima Cena Del Signore
(Un invito particolare ai ragazzi dei Sacramenti e genitori)

➔Seguirà l'adorazione notturna in Cappellina
(Accesso solo da via Madre Cabrini)

Venerdì Santo (15 Aprile):
Giorno di penitenza, digiuno e astinenza
➔ Ore 8.30: Ufficio delle Letture e Lodi
➔ Ore 11.30: Via Crucis per i ragazzi in Oratorio
➔ Ore 15.00: Via Crucis per tutti in Chiesa
➔ ore 21.00: Celebrazione della Passione del Signore

Sabato Santo (16 Aprile):
➔ Ore 8.30: Ufficio delle Letture e Lodi
➔ Ore 21.30 Veglia con S. Messa di Pasqua

Domenica di Pasqua (17 Aprile):
➔ Ss. Messe Ore 8 – 10 – 11.30 – 18

MESSE PERPETUE

In questa settimana si è aggiunta la S. Messa Perpetua in suffragio di **Carena Caterina.**

Auguriamo a tutti una buona e Santa Pasqua